Załącznik Nr 2/PS1 - Plan sytuacyjny z lokalizacją urządzenia

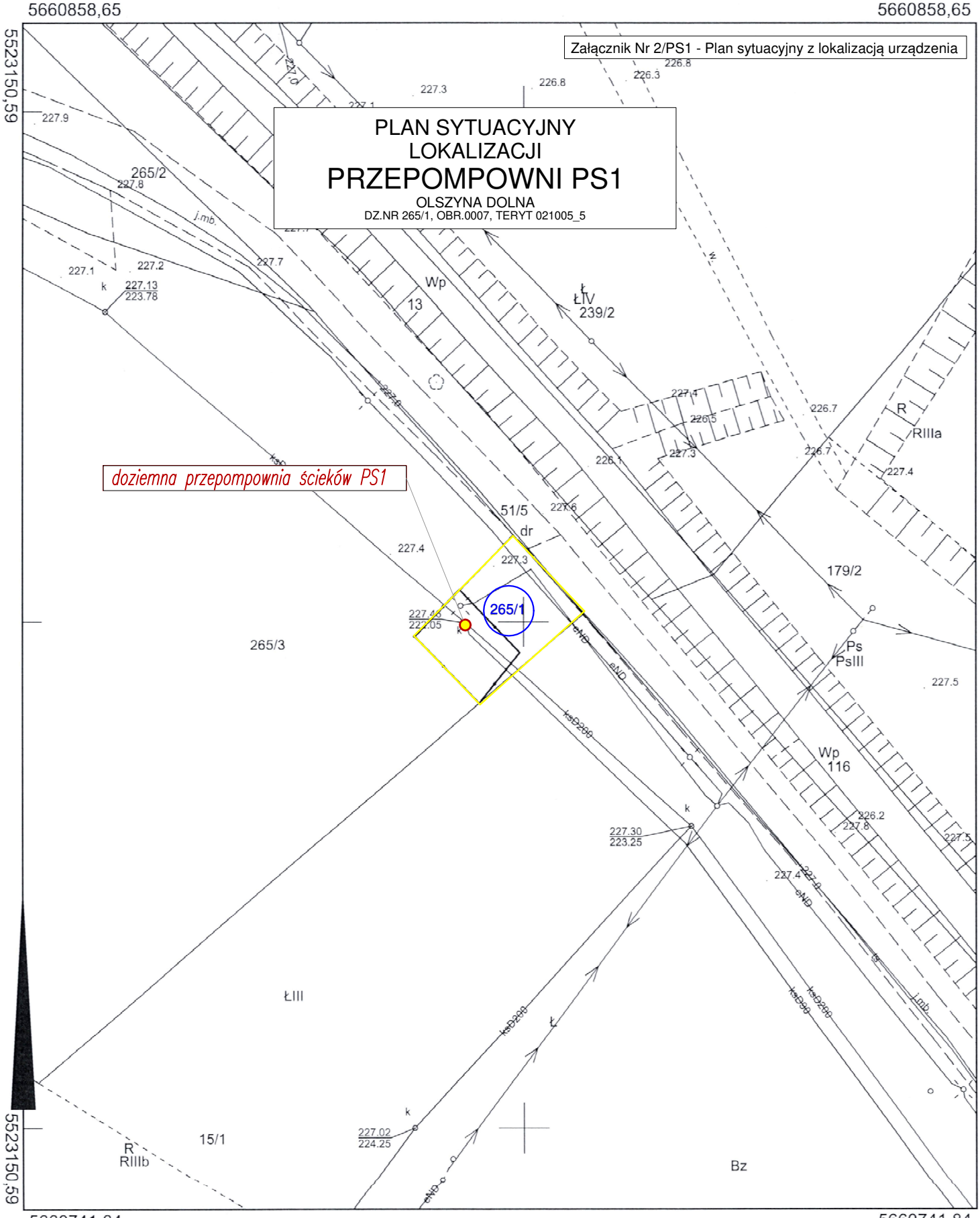

MAPA ZASADNICZA

Starostwo Powiatowe w Lubaniu
Wydział Geodezji i Kartografii
59-800 Lubań, ul. A.Mickiewicza 2

województwo: dolnośląskie
powiat: lubański
obręb: Olszyna Dolna
jedn. ewid.: Olszyna - obszar wiejski gminy miejsko-wiejskiej
nr działki: 265/1
skala: 1:500
układ współrzędnych: 2000
sekcja: 5.148.23.25.1.2, 5.148.23.25.1.4, 5.148.23.25.2.1, 5.148.23.25.2.3
stan na dzień: 06-05-2025
wykonano przez: Barbara Szczęsna

Poświadcza się zgodność niniejszej kopii z treścią materiału państwowego zasobu geodezyjnego i kartograficznego	
Organ prowadzący państwowy zasób geodezyjny i kartograficzny	Starosta Lubański
Nazwa materiału zasobu	*mapa zasadnicza*
Identyfikator ewidencyjny materiału zasobu	*P.0210.2016.2000*
Data wykonania kopii	*06-05-2025*
Imię, nazwisko i podpis osoby reprezentującej organ	

z upoważnienia Starosty Lubańskiego
Barbara Szczęsna
Pomoc administracyjna
Wydziału Geodezji i Kartografii

Niniejsza mapa zasadnicza jest wydrukiem z bazy danych powiatowego zasobu geodezyjnego i kartograficznego, która powstała na podstawie pomiaru bezpośredniego oraz skanowania i digitalizacji mapy zasadniczej.